



वेब आधारित संकलित ई-गव्हर्नन्स प्रणाली  
च्या  
व्यावसायिक शिक्षण व प्रशिक्षण  
संचालनालय

Powered by Talisma, a wholly owned subsidiary of Campus Management

मदत मॅन्युअल

च्या साठी

संस्था वापरकर्ते

च्या

संस्था माहिती प्रणाली

च्या

शैक्षणिक व्यवस्थापन प्रणाली

6 डिसेंबर 2018 रोजी अद्ययावत



## सामुग्री

व्यापार आणि युनिट्स व्यवस्थापित करा 3

1. व्यवस्थापन युनिट्स 4

(i) शिफ्ट वार्षिक प्रवेश 6 जोडा

(ii) युनिट 11 हटवा

(iii) एकक निष्क्रिय म्हणून 13 सेट करा

2. व्यापार हटवा 14

3. निष्क्रिय म्हणून व्यापार सेट करा 16



## मान्यताप्राप्त व्यवसाय / अभ्यासक्रम

व्यवसाय आणि तुकडी व्यवस्थापन

(a) व्यवसाय आणि तुकडी व्यवस्थापन वर क्लिक केल्याने त्याचा अभ्यासक्रम, कालावधी, जोडलेल्या योजना आणि सध्याची स्थिती याबद्दलचे तपशील प्रदर्शित होतील .

MANAGE COURSE/TRADE										ADD NEW COURSE/TRADE	
Action	Scheme	Sector	Course/Trade Code	Course/Trade Name	Course/Trade Unit Intake	Course/Trade Duration(Duration in Sem)	First Unit Started Year	Total Units(Approved Units) ⓘ	Current Status ⓘ		
MANAGE UNITS DELETE TRADE ⓘ SET TRADE AS INACTIVE ⓘ	CTS		10612	Painter General	21	4		2	Trade Is Active		
MANAGE UNITS DELETE TRADE ⓘ SET TRADE AS INACTIVE ⓘ	CTS		11619	Turner	16	4		4	Trade Is Active		
MANAGE UNITS DELETE TRADE ⓘ SET TRADE AS INACTIVE ⓘ	CTS	Automobile	10209	Mechanic Diesel	21	2		4	Trade Is Active		

(बी) ऍड न्यू कोर्स / ट्रेडवर क्लिक करून त्यामध्ये नवीन योजना आणि त्या संबंधित चा अभ्यासक्रम / ड्रॉप डाउन लिस्टमधून निवडा.



C) कोर्स जोडण्यासाठी सेव्ह चेंज वर क्लिक करा.

Course/Trade Unit Intake	Course/Trade Duration(Duration in Sem)	First Unit Started Year	Total Units(Approved Units)	Current Status
21	4		2	Trade Is Active
16	4		4	Trade Is Active
21	2		4	Trade Is Active

मॅनेज युनिट्स वर क्लिक करून नवीन तुकडी जोडण्याची आणि जोडलेल्या तुकड्या मंजूरीसाठी पाठवू शकता .

१ .तुकडी व्यवस्थापित करा



MANAGE COURSE/TRADE										<a href="#">ADD NEW COURSE/TRADE</a>	
Action	Scheme	Sector	Course/Trade Code	Course/Trade Name	Course/Trade Unit Intake	Course/Trade Duration(Duration in Sem)	First Unit Started Year	Total Units(Approved Units) ⓘ	Current Status ⓘ		
<a href="#">MANAGE UNITS</a> <a href="#">DELETE TRADE ⓘ</a> <a href="#">SET TRADE AS INACTIVE ⓘ</a>	CTS		10612	Painter General	21	4		2	Trade Is Active		

## (A )तुकडी जोडा

(i) नवीन तुकडी जोडल्यानंतर एकदा माहितीची खात्री करण्यासाठी पुष्टीकरण संवाद बॉक्स उघडेल

Add Units

Unit \*

3

Shift \*

2

Unit Intake

0

Unit Category \*

Adivasi

Sub Minority Type

Unit Starting Year \*

2018

Funding Source \*

Not Applicable

Affiliation Order Number \*

123344

Affiliation Order Date \*

03-12-2018

Affiliated By \*

National Council for Vocational Ti

Attachment of Affiliation Order \* ⓘ

CHANGE

Application201807A0381251110201890854AM.pdf

X

SEND FOR APPROVAL

CLOSE

FAQ

Contact Us

Log out

English

AURANGABAD, TAL: AURANGABAD, DIST: AURANGABAD

ADD UNITS

Is History Data Added

Current Status

RO Review Status ⓘ

Remarks ⓘ



(i) एकदा ओके बटणावर क्लिक केल्यानंतर यशस्वी-पूर्ण मंजूरी संदेश दर्शविला जातो.

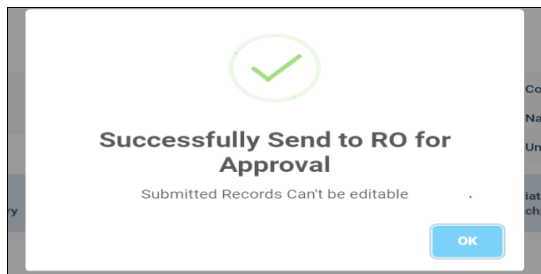
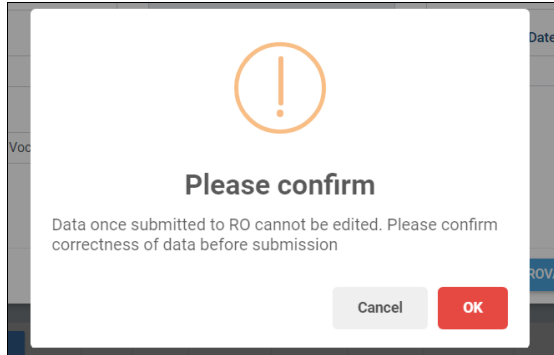

तुकडी व्यवस्थापित करा अंतर्गत -> क्रिया -> वार्षिक प्रवेश शिफ्ट जोडा, आरओ पुन्हा तपासणीसाठी ची स्थिती मंजूर केली असेल तरच सक्षम होईल



Course/Trade Data

Scheme

Sector

Course/Trade Code

Course/Trade Name

Course/Trade Unit Intake0

Action	Unit	Shift	Unit Category	Defined Unit Intake	Unit Starting Year	Affiliation Order Number	Affiliation Order Date	Affiliation Order Attachment	Is History Data Added	Current Status	RO Review Status ⓘ	Remarks ⓘ
<div>ADD SHIFT YEARLY ADMISSIONS</div> <div>DELETE UNIT ⓘ</div> <div>SET UNIT AS INACTIVE ⓘ</div> <div>ADD SHIFT YEARLY ADMISSIONS</div>	1	1		0	2014	1234	08-11-2018		No	Trade Is Active	Submitted	

\* ऍड शिफ्ट वार्षिक प्रवेशांवर क्लिक केल्याने व्यवसाय/अभ्यासक्रम आणि तुकडी विषयांची माहिती मिळेल .



## MANAGE SHIFT YEARLY ADMISSIONS

### Course/Trade

Scheme	CTS
Sector	Construction, Construction Material, and Real Estate
Course/Trade Code	10604
Course/Trade Name	Carpenter
Course/Trade Duration(Duration in Sem)	2

### Unit

Unit	1
Shift	1
Unit Category	Govt ITI – General
Defined Unit Intake	26
Unit Starting Year	
Affiliation Order Number	BEFORE 1969
Affiliation Order Date	01-08-1969

एँड शिफ्ट वार्षिक प्रवेशांवर क्लिक

करून ->उमेदवार अर्ज हा अभ्यासक्रम / व्यवसाय आणि मान्य उमेदवारांची माहिती प्रदर्शित करेल.



## MANAGE SHIFT YEARLY ADMISSIONS

### Course/Trade

Scheme	CTS
Sector	Construction, Construction Material, and Real Estate
Course/Trade Code	10604
Course/Trade Name	Carpenter
Course/Trade Duration(Duration in Sem)	2

### Unit

Unit	1
Shift	1
Unit Category	Govt ITI - General
Defined Unit Intake	26
Unit Starting Year	
Affiliation Order Number	BEFORE 1969
Affiliation Order Date	01-08-1969

Action	Year	Admitted Male	Admitted Female	Total Capacity
<a href="#">VIEW CANDIDATE</a> <a href="#">VIEW</a>	(2018-2019) 1st Year	22	1	23
	(2018-2019) 2nd Year			
<a href="#">VIEW CANDIDATE</a> <a href="#">VIEW</a>	(2017-2018) 1st Year	25	0	25

## उम्मेदवार पहा

[VIEW CANDIDATE](#)

### Course/Trade

Scheme	CTS
Sector	Construction, Construction Material, and Real Estate
Course/Trade Code	1
Course/Trade Name	Carpenter
Course/Trade Unit Intake	20
Course/Trade Duration(Duration in Sem)	2

### Unit

Unit	1
Shift	1
Unit Category	Govt ITI - General
Defined Unit Intake	26
Unit Starting Year	0
Affiliation Order Number	BEFORE 1969
Affiliation Order Date	01-08-1969

Year : (2018-2019)1st Year

### Admitted Candidates

Show 5 entries

Candidate Name	Gender	Category Name	Physically Handicapped	Defence	Linguistic Minority	Religious Minority
ANJANA	Female	DT/VJ	No	No	No	No
SHUBHAM	Male	Open	No	No	No	No
SOMINATH	Male	Open	No	No	No	No
SUDARSHAN	Male	Open	No	No	No	No



ॲड शिफ्ट वार्षिक प्रवेशांवर क्लिक करणे -> शिफ्ट प्रवेश व्यवस्थापन संस्थेत प्रवेश घेण्यासाठी नवीन उमेदवार सामील करण्याची परवानगी देते आणि जोडलेल्या उमेदवारांना जतन करण्यासाठी जतन करण्यासाठी सेव्ह वर क्लिक करा.

MANAGE SHIFT YEARLY ADMISSIONS

Course/Trade

Scheme	CTS
Sector	Construction, Construction Material, and Real Estate
Course/Trade Code	10604
Course/Trade Name	Carpenter
Course/Trade Duration(Duration in Sem)	2

Unit

Unit	1
Shift	1
Unit Category	Govt (TI) - General
Defined Unit Intake	26
Unit Starting Year	
Affiliation Order Number	BEFORE 1969
Affiliation Order Date	01-08-1969

Action	Year	Admitted Male	Admitted Female	Total Capacity
<a href="#">VIEW CANDIDATE</a> <a href="#">VIEW</a>	(2018-2019) 1st Year	22	1	23
	(2018-2019) 2nd Year			
<a href="#">VIEW CANDIDATE</a> <a href="#">VIEW</a>	(2017-2018) 1st Year	25	0	25
	(2017-2018) 2nd Year			
<a href="#">MANAGE SHIFT ADMISSIONS</a> <a href="#">VIEW</a>	(2016-2017) 1st Year	0	0	0
	(2016-2017) 2nd Year			
<a href="#">MANAGE SHIFT ADMISSIONS</a> <a href="#">VIEW</a>	2015-2016 (9th or 11th ) or 1st Year	0	0	0



MANAGE SHIFT ADMISSIONS

Trade

Unit

Scheme	CTS	Unit	1
Sector	Construction, Construction Material, and Real Estate	Shift	1
Trade Code	10604	Unit Category	Govt ITI - General
Trade Name	Carpenter	Defined Unit Intake	26
Course/Trade Unit Intake	20	Unit Starting Year	0
Trade Duration	2	Affiliation Order Number	BEFORE 1969
Total Intake Capacity(TradeLevel)	182	Affiliation Order Date	01-08-1969

Year : (2016-2017)1st Year

Admitted Candidates

Admitted Candidates

Category Name	Male	Female	Category Name	Male	Female
Open	5	5	Physically Handicapped		
ST			Defence		
SC			Linguistic Minority		

\* ADD SHIFT वार्षिक प्रवेशांवर क्लिक करून-> जोडलेले सगळे उमेदवार पहा



Action	Year	Admitted Male	Admitted Female	Total Capacity
<a href="#">VIEW CANDIDATE</a> <a href="#">VIEW</a>	(2018-2019) 1st Year	25	0	25
	(2018-2019) 2nd Year			
<a href="#">VIEW CANDIDATE</a> <a href="#">VIEW</a>	(2017-2018) 1st Year	24	1	25
	(2017-2018) 2nd Year			
<a href="#">MANAGE SHIFT ADMISSIONS</a> <a href="#">VIEW</a>	(2016-2017) 1st Year	0	0	0
	(2016-2017) 2nd Year			
<a href="#">MANAGE SHIFT ADMISSIONS</a> <a href="#">VIEW</a>	2015-2016 (9th or 11th ) or 1st Year	0	0	0
	2015-2016 (9th or 11th ) or 2nd Year			
<a href="#">MANAGE SHIFT ADMISSIONS</a> <a href="#">VIEW</a>	2014-2015 (9th or 11th ) or 1st Year	0	0	0
	2014-2015 (10th or 12th ) or 2nd Year			

## (ii) युनिट हटवा

मॅनेज युनिट वर क्लिक करा -> युनिट हटवा, आरओ पुन्हा तपासणी स्थिती मंजूर झाल्यास आणि केवळ IS हिस्टरी माहिती जोडल्यास सक्षम होईल

(i) हिस्टरी नाही आणि स्थिती मंजूर असेल तर युनिट हटविण्यास सक्षम आहे



<div>ADD SHIFT YEARLY ADMISSIONS</div> <div>DELETE UNIT </div> <div>SET UNIT AS INACTIVE </div>										2	5	Adivasi - Women	26	2014	111	31-10-2018		No	Trade Is Active	Approved
---	--	--	--	--	--	--	--	--	--	---	---	-----------------------	----	------	-----	------------	--	----	-----------------------	----------

(ii) एकदा डिलीट युनिट वर क्लिक केल्यावर युनिट हटविण्याची पुष्टी दर्शविली जाईल आणि ओके बटणावर क्लिक करून युनिट हटवण्याचे कारण भरून मंजूरीसाठी पाठवा .

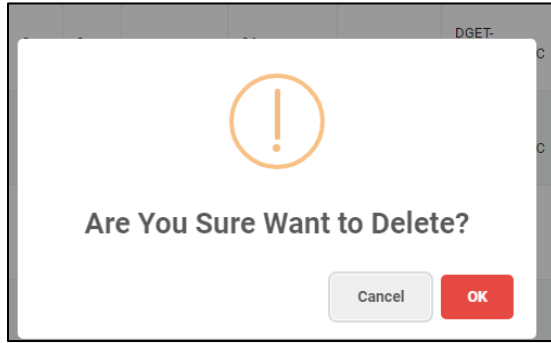



### Reason For Delete Unit

GR Number

GR Year

GR Document

SELECT FILE

Remarks \*

SEND FOR DELETE APPROVAL

CLOSE

मॅनेज युनिट अंतर्गत -> युनिट हटवा, जर आरओ पुनरावलोकन स्थिती मंजूर झाल्यास आणि IS हिस्टरी माहिती जोडलेली असल्यास रकान्यात होय करा .

(ए)

हिस्टरी होय आणि स्थिती मंजूर केलेली असल्यास युनिट हटवू शकत नाही.



Action	Unit	Shift	Unit Category	Defined Unit Intake	Unit Starting Year	Affiliation Order Number	Affiliation Order Date	Affiliation Order Attachment	Is History Data Added	Current Status	RO Review Status ⓘ	Remarks ⓘ
<a href="#">ADD SHIFT YEARLY ADMISSIONS</a> <a href="#">DELETE UNIT ⓘ</a>	1	1	General - Woman	26		BEFORE 1969	01-08-1969		Yes	Trade Is Active	Approved	
<a href="#">SET UNIT AS INACTIVE ⓘ</a>												

### (III) एक तुकडी निष्क्रिय म्हणून सेट करा

युनिट्स व्यवस्थापित करा अंतर्गत -> क्रिया -> इन ऍक्टिव्ह म्हणून एक युनिट सेट करा , आरओ पुनरावलोकन स्थिती मंजूर केली असेल तरच युनिट सक्षम होईल.



**MANAGE UNIT**ADD UNITS

Course/Trade Data

Scheme	CTS	Course/Trade Code	12820
Sector	Other	Course/Trade Name	Automobile Mechanic
		Course/Trade Unit Intake	0

Action	Unit	Shift	Unit Category	Defined Unit Intake	Unit Starting Year	Affiliation Order Number	Affiliation Order Date	Affiliation Order Attachment	Is History Data Added	Current Status	RO Review Status	Remarks
<span>ADD SHIFT YEARLY ADMISSIONS</span> <span>DELETE UNIT</span> <span>SET UNIT AS INACTIVE</span>	111	2	Adivasi	0	2018	EEQ	03-12-2018		No	Trade Is Active	Submitted	

BACK

## २ .व्यवसाय हटवा

(ए) डिलीट ट्रेड वर क्लिक केल्यास पुष्टीकरणासाठी संदेश बॉक्स दर्शवेल

MANAGE COURSE/TRADEADD NEW COURSE/TRADE

Action	Scheme	Sector	Course/Trade Code	Course/Trade Name	Course/Trade Unit Intake	Course/Trade Duration(Duration in Sem)	First Unit Started Year	Total Units(Approved Units)	Current Status
<span>MANAGE UNITS</span> <span>DELETE TRADE</span> <span>SET TRADE AS INACTIVE</span>	CTS	Other	12820	Automobile Mechanic					Trade Is Active



(b) ओके बर क्लिक करा आणि व्यवसाय हटवा आणि टिप्पणी देऊन आणि **सबमिट** करून कोणत्याही वेळी पुनर्संचयित करू शकता

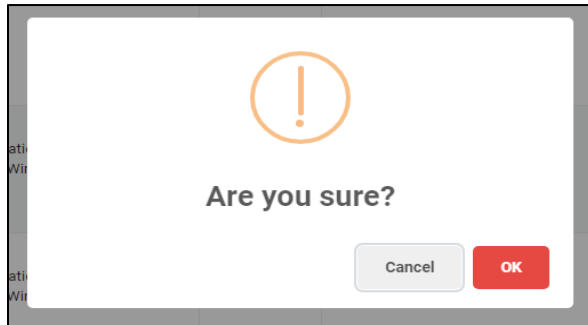

### Remarks

Reason For Delete Trade

DELETE

SUBMIT

CLOSE



(A) युनिट हटविल्यानंतर बटण पुनर्संचयित म्हणून प्रदर्शित होईल. रिस्टोर वर क्लिक करून हटवलेली तुकडी प्रदर्शित होईल

MANAGE COURSE/TRADE										
Action	Scheme	Sector	Course/Trade Code	Course/Trade Name	Course/Trade Unit Intake	Course/Trade Duration(Duration in Sem)	First Unit Started Year	Total Units(Approved Units) 0	Current Status	0
<div>MANAGE UNITS</div> <div>RESTORE</div> <div>SET TRADE AS INACTIVE 0</div>	CTS	Other	12820	Automobile Mechanic					Trade Is Active	

### 3. निष्क्रिय म्हणून व्यवसाय सेट करा

व्यवसाय निष्क्रिय करण्यासाठी , व्यवसाय निष्क्रिय सेट करा त्यानंतर एक पुष्टीकरण बॉक्स दर्शिवला जाईल , त्यानंतर व्यवसाय अनिवार्य करण्यासाठी ओके वर क्लिक करा..

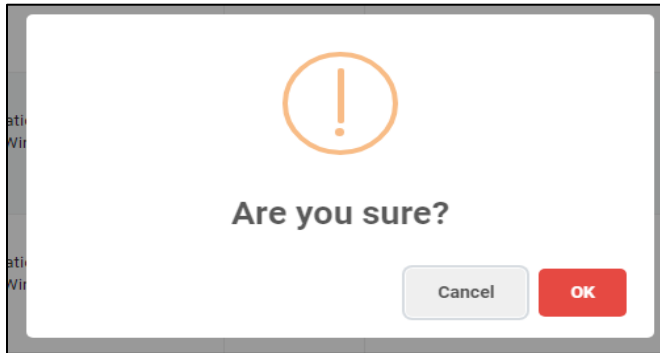

(ii) सक्रियतेनुसार सेट ट्रेड वर क्लिक करुन कोणत्याही वेळी व्यवसाय सक्रिय करा.

MANAGE UNITS									
DELETE TRADE ⓘ									
SET TRADE AS ACTIVE									
CTS	Power Generation, Transmission, Distribution, Wiring, and Electrical Equipments	11502	Wireman	21	4	3	Trade Is Inactive		